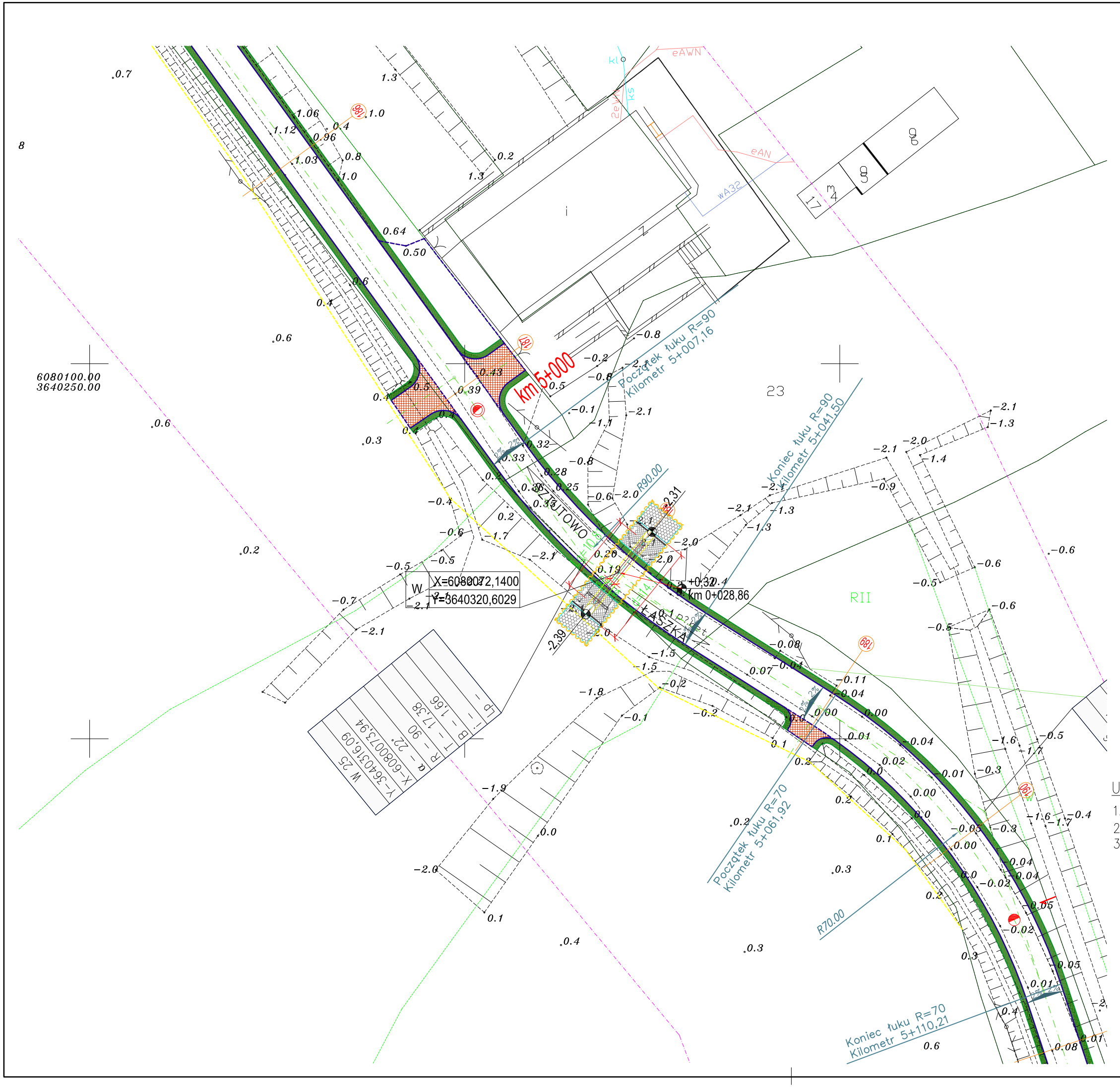

UWAGI:

1. Współrzędne punktów w układzie państwowym "1965".
2. Poziom odniesienia – "Kronsztad".
3. Przebiegi projektowanych sieci uzbrojenia terenu podaje się wg Projektu Zagospodarowania Terenu.

HYDRO-TERM
BIURO PROJEKTOWO – INWESTYCYJNE

82-200 MALBORK Al. Wojska Polskiego 90A/b tel. (0-55) 272-70-81 e-mail: biuro@hydroterm.strefa.pl NIP579-113-23-72

PLAN SYTUACYJNY

Projekt: „Budowa drogi gminnej nr 180004, odcinek Sztutowska Kępa – Grochowo Pierwsze, wraz z przebudową infrastruktury technicznej.	Branża: MOSTOWA	Data: 06.2011r.	
	Projektant: mgr inż. Zbigniew Tubis 191/Gd/01	Podpis:	Skala 1:100,1:50
Lokalizacja: Sztutowo, droga gminna nr 180004 dz. nr 793,551/7,554,553,710/22,623,634/2,677,7/1,13, 15/9,15/10,18,19,20,21,123,122,22,23,633,562,8,124	Sprawdzający: mgr inż. Rafał Wysocki POM/0108/POOM/04	Podpis:	
Inwestor: Gmina Sztutowo ul. Gdańska 55, 82-110 Sztutowo		Podpis:	Rys. nr 1/1